

**Einführung**

Diese PC-Software integriert als umfassendes Controlling-Instrument Zeiterfassung, Zutrittskontrolle, Auftragszeiterfassung und Personalkosten-Auswertung in einer netzwerkfähigen Systemlösung.

**Die Flexibilität der ZI-ZICOM IV läßt keine Wünsche offen.**

Mit dem sehr leistungsfähigen Terminalsystem von ZI hat der Anwender darüber hinaus die Möglichkeit, sich sein gewünschtes System mit ZI-Standardkomponenten bedarfsorientiert zusammenstellen zu lassen.

**ZI-ZICOM IV macht keinen Unterschied zwischen einem mittleren und kleinen Unternehmen.**

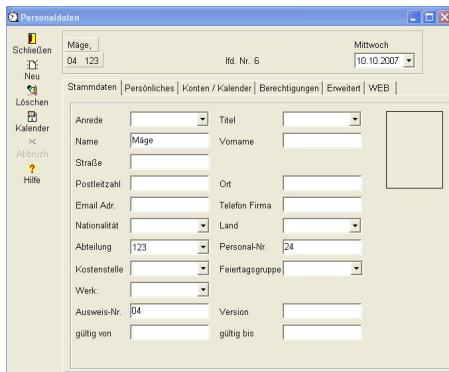
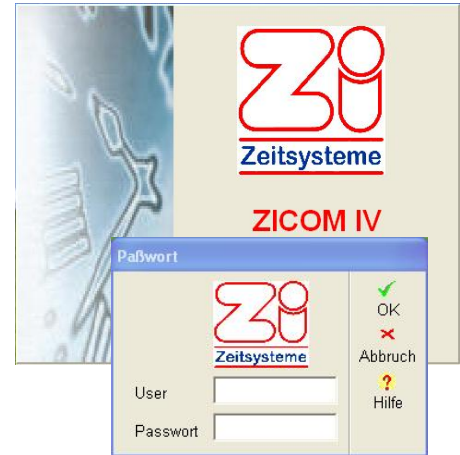

Alle Leistungsmerkmale bleiben stets erhalten, so dass der Anwender auch für die Zukunft offen ist und für sein Geld keine Einbahnstraße erwirbt.

Den Zeitraum, für den Rückwärtskorrekturen möglich sind, bestimmen Sie. Dieser ist nicht von ZI- **ZICOM IV** abhängig. Auch die umfangreiche Zutrittskontrolle ist ein fester Bestandteil der ZI- **ZICOM IV** und somit keine kostenaufwendige Option.

Der Stammdatenbestand der Zeiterfassung ist zugleich die Grundlage für die Zutrittskontrolle.

Die Option Auftragszeit stellt eine Zeitberechnung parallel zur Anwesenheitszeit sicher. Die auftragsbezogenen Daten werden am Terminal über die Tastatur oder den Barcodelesestift / Scanner eingegeben.

Die Feier- und Sondertags- Parametriermöglichkeit gewährleistet für diese Tage eine richtige Zeiterfassung ohne nachträglichen Korrekturaufwand und hält Türen verschlossen, für die an diesen Tagen kein Zutritt erlaubt ist.

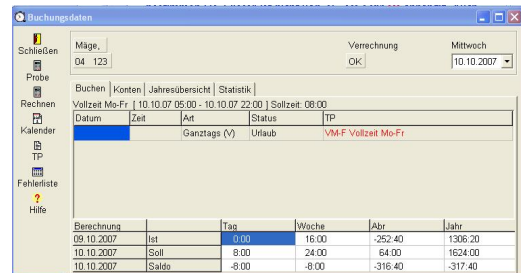

Ein 24-Stunden-Betrieb kann ebenso wie ein Schichtbetrieb parametrierbar werden. Eine beliebige Anzahl von Zuschlag-, Überstunden- und Fehlzeitenkonten gewährleistet eine minutengenaue Zeiterfassung.

Auch diese Leistungsmerkmale sind Standards der ZI- **ZICOM IV**. Bewusst haben wir bei der ZI- **ZICOM IV** auf eine aufpreistreibende Modulstrategie verzichtet.

Gerade die Veränderungen sowie die Flexibilisierung der Tarifverträge und Betriebsvereinbarungen zeigen, dass ZI- **ZICOM IV** sich den neuen Gegebenheiten sehr gut anpassen kann.

**Die Rechenfunktionen für die einzelnen Zeitkonten sind flexibel einsetzbar und nicht an feste Verknüpfungen gebunden. Dieses ist ein unschlagbarer Vorteil der ZI- ZICOM IV, den Sie für sich nutzen sollten.**

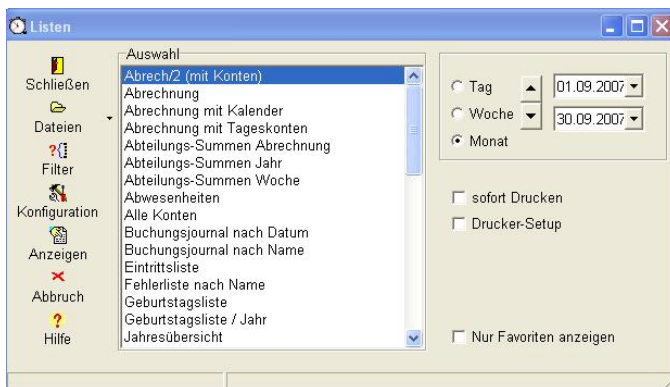

**WEB-Modul für Mitarbeiter**



☐ Gemäß Einrichtung kann sich der Mitarbeiter mit **Ausweisnummer, Name, Personalnummer oder in Kombination dieser mit PIN-Code** anmelden.

Beispiel eines Startbildes nach Anmeldung



Die Rechte der Mitarbeiter und damit das Aussehen des Willkommensbildschirmes werden im Administrationsinterface eingestellt, z.B.:

- Keine Buchung möglich
- Buchung mit Kommt oder Geht
- Nur ausgewählte Abwesenheitsanträge erlaubt
- Anträge für Buchungskorrekturen
- Buchungskorrektur ohne Antrag.

