

## ZICOM IV plus - Zeiterfassungssystem

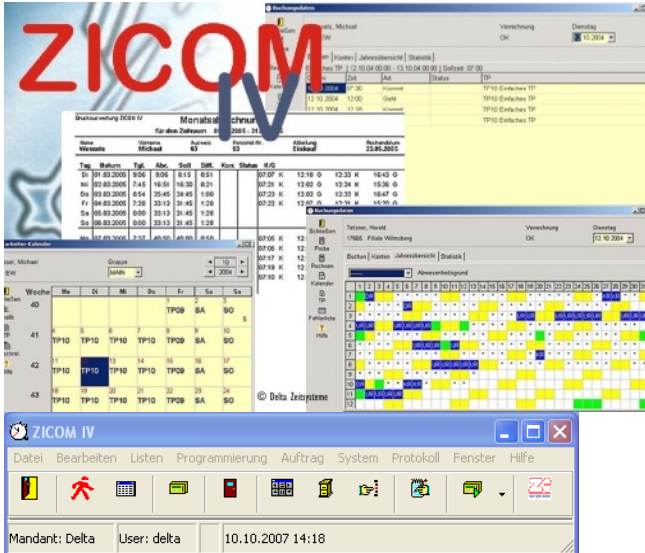

Einfache Zeiterfassung für kleine und mittlere Betriebe.

### Grundmerkmale:

- komplette Rückrechenfähigkeit über Buchungen
- drei vorgegebene Kalender, max. 10 Tagesprogramme in beliebig vielen Kalendern integrierbar
- 7 Abwesenheitsgründe, 16 verschiedene Konten

### Besonderheiten:

- Zutrittskontrolle bereits integriert
- weitere Softwareoptionen sind nicht möglich
- als Einzelplatzversion lauffähig
- Rasterung, Erfassung von Überstunden, Erfassung von Nachtzuschlägen und Schichten nicht möglich

Das System ist als reine Softwarelösung oder auch als Paket mit verschiedenen Buchungsterminals erhältlich. Das Software-System ist für die Mitarbeiterstufen: 20, 35, 50, 75 und 100 Stammdatensätze ausgelegt. Das Komplettpaket Software, Buchungsterminal und Ausweiskarten gibt es für 20, 35 oder 50 Mitarbeiter.

### Leistungsmerkmale:

- Handbuch und Onlinehilfe auf CD
- für WINDOWS 98 / NT / 2000 / XP / Windows 7 32bit
- Softwareoptionen sind nicht möglich
- als Einzelplatzversion lauffähig
- Rasterung, Erfassung von Überstunden, Erfassung von Nachtzuschlägen und Schichten nicht möglich
- Buchungsmöglichkeit auch über Terminaltastatur
- Sommer-/ Winterzeitumstellung
- die im ZI-ZICOM IV-plus-Package deaktivierten Softwareknöpfe weisen auf die Vollversion ZI-ZICOM IV hin
- automatischer Datenabruf mit Verrechnung möglich
- im Lieferumfang enthalten sind zwei vorprogrammierte Tagesprogramme, die kopiert und verändert werden können, z.B. Pausen-/ Wertungs-/ Sollzeiten, etc.
- Pausenberechnung nach verschiedenen Kriterien
- je ein vorgegebenes Tagesprogramm für Kumulativ- und Gleitzeit (8:00 Stunden Sollzeit -> veränderbar)
- drei vorgegebene Kalender für Aushilfen ohne Sollzeit / Angestellte 1 (Sollzeit 1) / Angestellte 2 (Sollzeit 2)
- vorgegebener Feiertagskalender bis 2005 mit den bayerischen Feiertagen (Feiertage können angepasst werden)
- max. 10 Tagesprogramme in beliebig vielen Kalendern integrierbar
- 7 Abwesenheitsgründe für Urlaub / Halbtagsurlaub / Krankheit / Dienstreise / Dienstgang / Arztgang / Gleitzeit
- 16 verschiedene Konten für Istzeit / Sollzeit / Saldo / Pausenabzug / Kernzeitverlänger / Dienstgang / Arztgang / Urlaub (1/10+Stunden) / Dienstreise (1/10+Stunde) / Krank (1/10+Stunden) / Halbtagsurlaub + Urlaubsanspruch + Resturlaub in 1/10 Tagen. Diese Konten können auch mit anderen Texten versehen werden. Eine Erweiterung der Konten ist jedoch nicht möglich.
- automatischer Jahreswechsel für den persönlichen Urlaubsanspruch / genommenen Urlaub / Resturlaub aktuelles Jahr / Resturlaub Vorjahr
- Mögliche Listausdrucke: Jahreskontenliste / Abrechnungsliste / Personalstamm / Buchungsjournal für Zeit + Zutritt / Monats- und Jahresübersicht / Fehlerliste

