

# Zeiterfassung > Zeiterfassung Komplettsysteme

## Zeiterfassungssystem smart time plus | Versionsinformation 5.5

Mit der Version 5 von smart time plus wird das mit der Version 5 eingeführte Bedienungskonzept konsequent weiter entwickelt und es werden zahlreiche zusätzliche Leistungs- und Komfortmerkmale zur Verfügung gestellt.

### Bedienung

Die smart time plus Oberfläche wurde mit der Zielstellung einer noch leichteren und intuitiveren Bedienung überarbeitet und optimiert. Es werden zusätzliche Informationen übersichtlich dargestellt. Für die Jahresübersicht und den Monatsplaner wird nun ebenfalls die neue Fenstertechnik benutzt.

- Zur Shortcut-Leiste wurde ein neues Menü hinzugefügt über das alle festen und individuellen selbst definierten Listen im direkten Zugriff zur Verfügung stehen.
- Die schnelle Erfassung von Abwesenheitstati wird durch erweiterte grafische Darstellungen unterstützt.
- Monats- und Jahresübersicht sowie Planungstafel können gleichzeitig geöffnet und automatisch ein- und ausgeblendet werden.

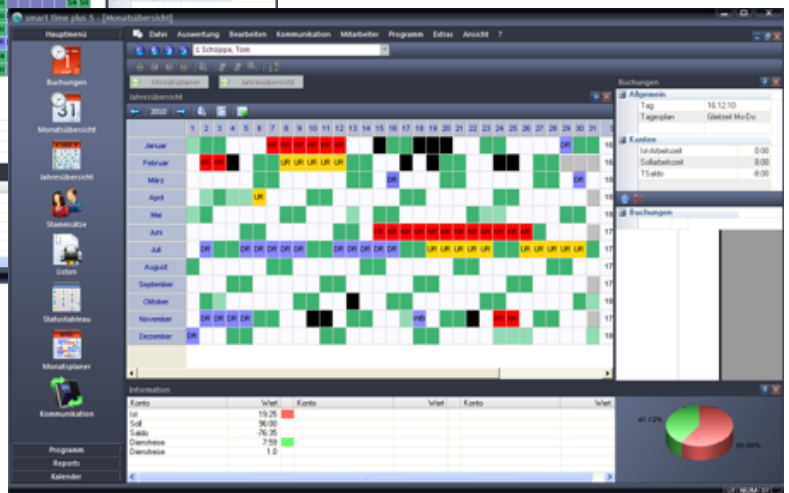
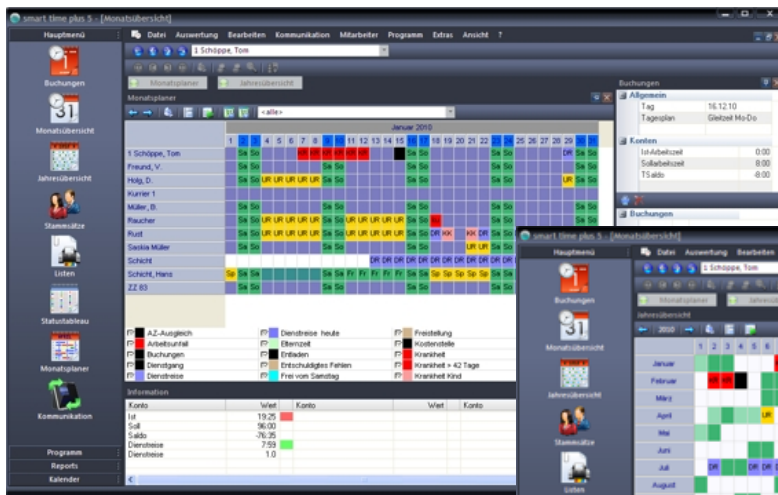
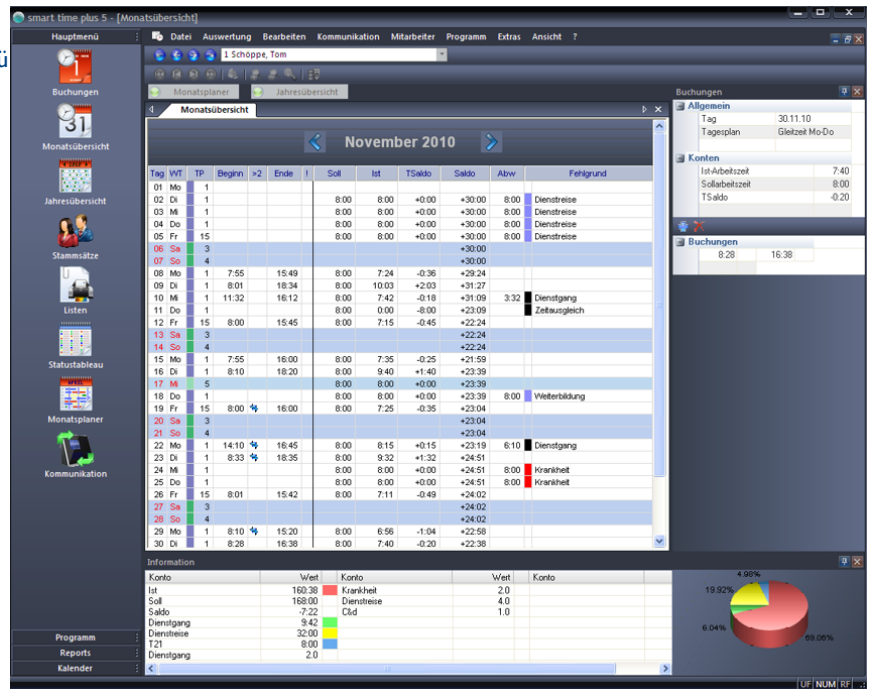

# Zeiterfassung > Zeiterfassung Komplettsysteme

## Personalstamm

- Die Urlaubsberechnung kann auf der Basis der des Kalenderjahres, des Geburtstages oder des Eintrittsdatums erfolgen.
- Alle Berechnungsarten für den Urlaub können mit einem Einschränkungszeitraum, der Probezeit verknüpft werden. In diesem Zeitraum wird der Urlaub nur nach bereits erarbeiteten Anspruch gewährt. Für die Probezeit kann der Anspruch je Monat vorgegeben werden.
- Für einzelne Mitarbeiter können individuelle Nachrichten definiert werden, die zusätzlich oder anstatt der Standardnachricht am Terminaldisplay angezeigt werden. Die Anzeige kann für einen definierten Zeitraum begrenzt werden.
- Zusätzlich kann eine grafische Übersicht des Verlaufes des Arbeitszeitkontos im Vergleich mit Soll- und Ist-Zeit für das aktuelle Jahr und Vorjahre dargestellt werden.

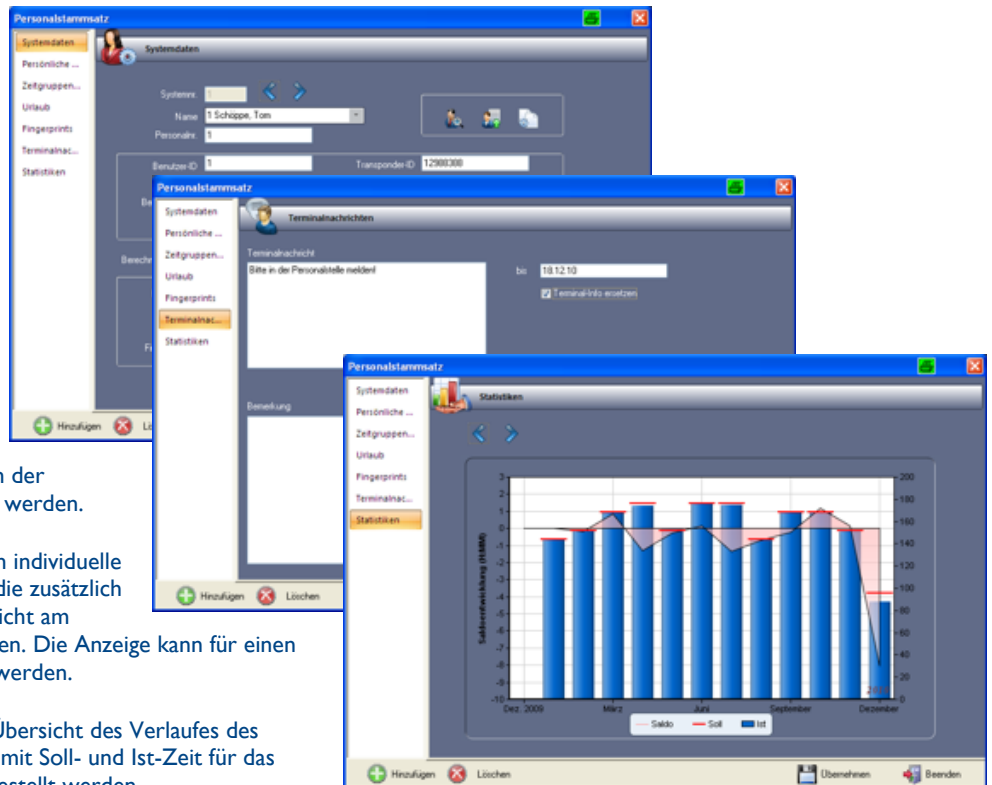

## Auswertungen

- Für die Urlaubsübersicht steht zur Selektion eine Filterfunktion zur Verfügung. Es lassen sich der jeweils aktuelle Mitarbeiter, alle Mitarbeiter, Abteilung oder Firmenbereich als Auswahlkriterium wählen.
- Für die bisher nur als Hilfsmittel für den Systembediener zur Verfügung stehende Ausnahmeliste steht jetzt auch eine Druckmöglichkeit t zur Verfügung.

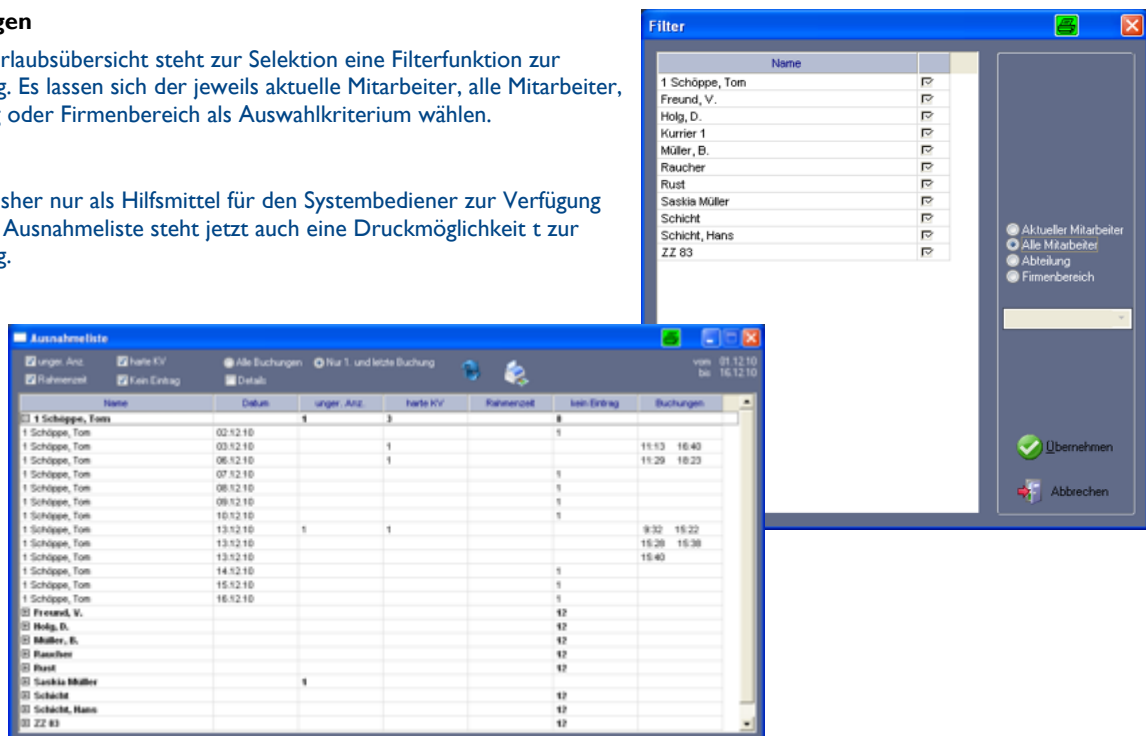

# Zeiterfassung > Zeiterfassung Komplettsysteme

## Kommunikation

- Online-Funktionalität  
Die Online-Kommunikation wurde um die Möglichkeit erweitert, die anwesenden Mitarbeiter am Terminaldisplay anzeigen zu lassen. Nützlich insbesondere für Anwender, die eine solche Information benötigen bevor eine Alarmanlage scharfgeschaltet werden kann. Diese Funktion ist nutzbar bei allen Terminals, die die Online-Kommunikation unterstützen und über ein TFT-Display verfügen.
- Dem Mitarbeiter wird beim Buchungsvorgang eine zusätzlich Information angezeigt, wenn am Vortag eine Buchung vergessen wurde, d.h. eine ungerade Anzahl von Buchungen vorliegt.

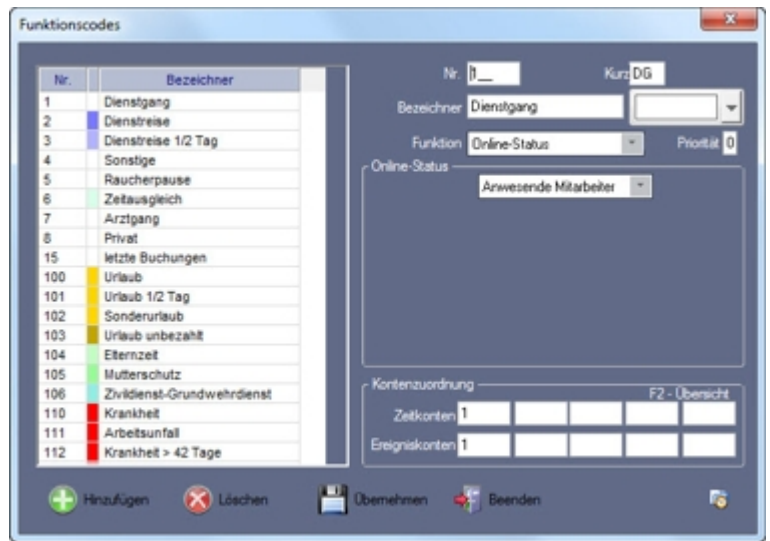

## Historien

- In smart time plus lassen sich jetzt Historien anzeigen, aus denen ersichtlich ist wann, von wem welche Korrektur vorgenommen wurde.

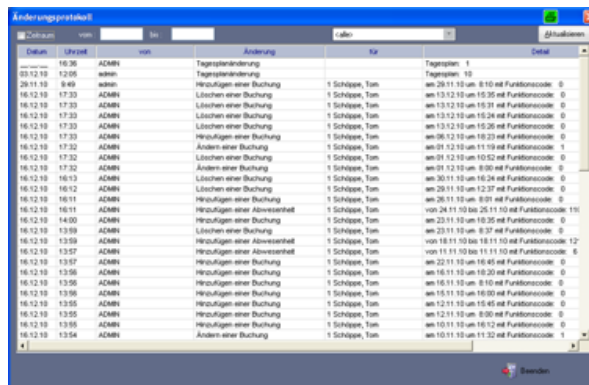

- Eine weitere Historie steht für die definierten Arbeitszeitregelungen zur Verfügung. Werden Änderungen vorgenommen lässt sich nachvollziehen wer zu welchem Zeitpunkt diese Änderung vorgenommen hat.

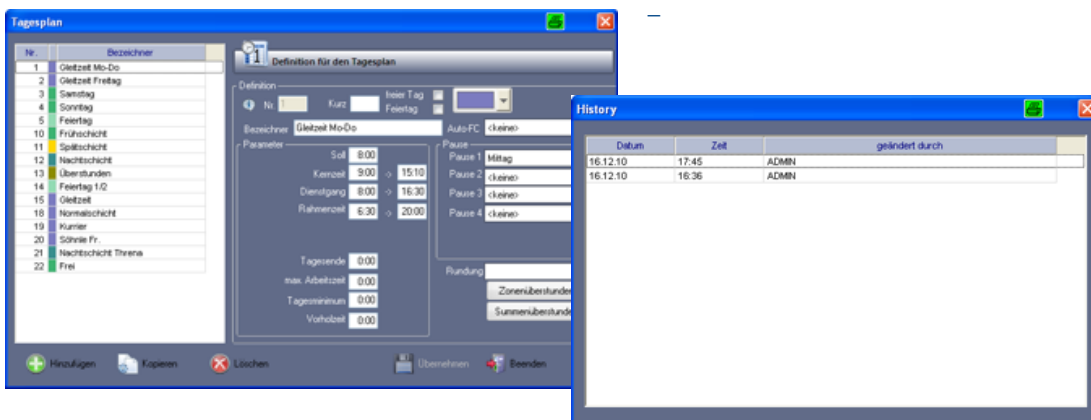

## Zeiterfassung > Zeiterfassung Komplettsysteme

### Liste anwesender Mitarbeiter

Über das integrierte Anwesenheitstableau, welches den An- und Abwesenheitsstatus aller Mitarbeiter grafisch darstellt kann direkt eine Liste aller anwesenden Mitarbeiter ausgedruckt werden.

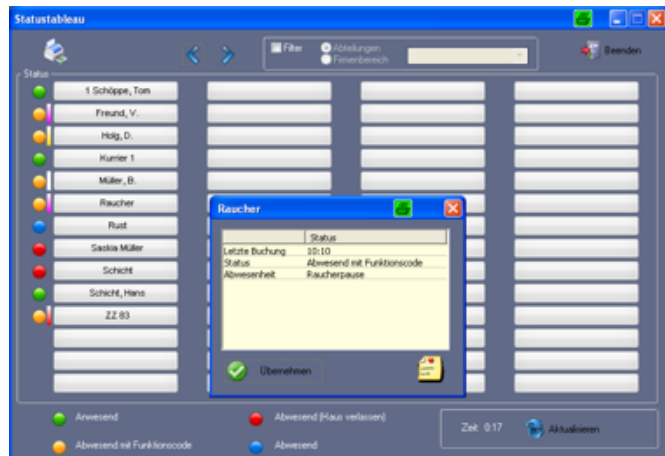

### Übersicht Arbeitszeitregelungen

In den Programmeinstellungen steht ein zusätzlicher Menüpunkt zur Verfügung, in dem die eingestellten Parameter für die Zeitgruppen mit den dazugehörigen Perioden- und Tagesplänen dargestellt werden.

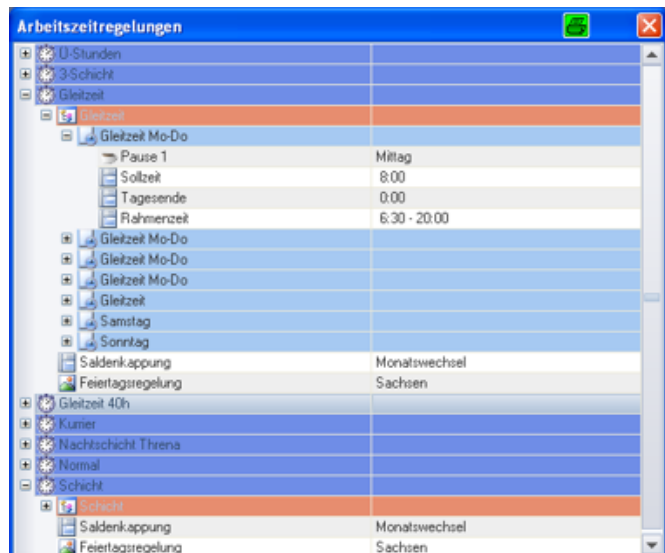

### Anwesenheitstableau Netzwerk

Das netzwerkfähige Anwesenheitstableau wurde komplett erneuert und basiert auf einem neuen Funktionsprinzip, das zahlreiche Vorteile bei der Installation und Nutzung aufweist.

Von smart time plus wird eine HTML-Seite erzeugt, die an einem beliebigen Ort im Netzwerk abgelegt werden kann. Der Nutzer hat Zugriff auf dieses Tableau über den Webbrowser.

Einrichtungen und Rechtevergabe auf den einzelnen Arbeitsplätzen sind nicht mehr erforderlich. Es stehen Filterfunktionen für anwesende und abwesende Mitarbeiter zur Verfügung.

