

Systeme für Zeiterfassung > Komplettsysteme Zeiterfassung

NovaLite Zeiterfassungssystem von Honeywell Security

Das komplette Zeiterfassungssystem aus Software und Terminal

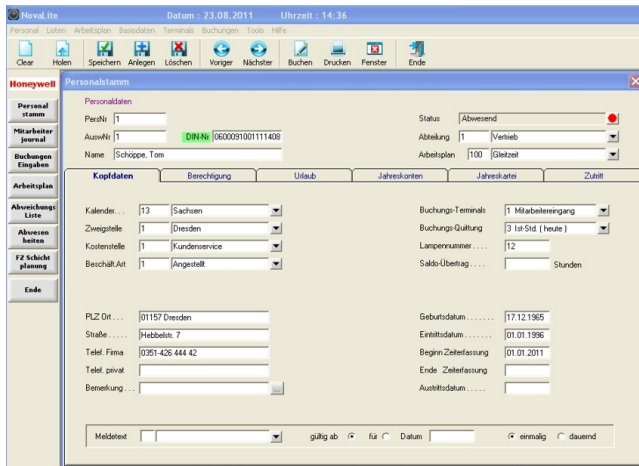

Das preiswerte Zeiterfassungssystem als Komplettpaket für bis zu 60 Mitarbeiter.

Die vernetzte Softwarelösung für jede Anwendung

Grundmerkmale:

- Paket besteht aus Software und Terminal TRS 6 mit IP
- für 20, 40 und 60 Mitarbeiter zzgl. entsprechende Anzahl von berührungslosen Ausweiskarten (Transpondern)
- alle Standardfunktionen für die Zeiterfassung enthalten

Besonderheiten:

- Bedienung der Software von 2 Arbeitsplätzen aus möglich
- Anwesenheitstableau für 5 Arbeitsplätze
- Eine kostenlose Option wie Anwesenheitstableau, Zutrittskontrolle, Datenfernübertragung oder Verrechnungsregeln im Preis enthalten.

NovaLite ist ein Personal-Zeiterfassungssystem der neuesten Generation. Besonderer Wert wurde auf die leichte Bedienbarkeit und Überschaubarkeit der Software-Oberfläche gelegt.

Warum NovaLite?

Unterschiede zum vergleichbaren smart time plus – System:

- Lizenz für den 2. Arbeitsplatz standardmäßig
- Lizenz Anwesenheitstableau auf 5 Arbeitsplätzen gleichzeitig
- anstatt Anwesenheitstableau eine kostenlose Option wie Zutrittskontrolle, Datenfernübertragung, Verrechnungsregeln (Formeleditor) wählbar
- umfangreiche Pausenverrechnung (auch Anwesenheitspause mit Zonenpause kombinierbar, Mindestpause, Pausengutschrift)
- Fehlzeiteingabe auch direkt in Jahresübersicht und Monatsplaner (auch freie Datumswahl)
- automatischer Stammdatenabgleich mit den Terminals
- komfortable Feiertagsberechnung (auch für Schichten)
- Sollzeitvorgabe für Monat, Quartal und Jahr möglich
- Stundenrundung, Zeitgutschrift für Buchung
- Speicherung aller Änderungen an Stammdaten und Arbeitszeitregelungen mit Datumsbezug (keine separaten Programme notwendig)
- interne Datenbank, kein DBF-Format, manipulationsfrei
- flexible Schnittstelle für Lohn-Gehalt (optional)

Mit diesem Paket kann ein einfaches Zeiterfassungs-System für kleine Firmen bis zu 60 Mitarbeiter sehr schnell realisiert werden. Im Paket enthalten ist eine einfach zu bedienende Software und ein darauf perfekt abgestimmtes Terminal.

Die Software NovaLite

NovaLite beschränkt sich auf die wesentlichen Funktionen einer Zeiterfassung. Diese können nach kurzer Einweisung vom Anwender intuitiv bedient werden. Die Software ist lauffähig unter allen gängigen PC-Betriebssystemen bis Windows XP. NovaLite kann von 2 Usern gleichzeitig bedient werden.



Die Vorteile

Das Terminal TRS 6 ist einfach montiert, die Kommunikation zum PC über eine IP-Schnittstelle schnell realisiert und die Software NovaLite problemlos installiert, so dass nach kurzer Zeit Ihre Zeiterfassung produktiv ist.

Das Zeiterfassungsterminal TRS 6

Das TRS 6 enthält einen berührungslosen Leser, ein integriertes 230V-Netzteil sowie eine Ethernet-Schnittstelle (TCP/IP).

Leistungsmerkmale

Buchungsmöglichkeiten in ECHTZEIT:

- definiertes Buchen von KOMMT / GEHT
- Automatikbuchung
- Dienstgang-KOMMEN-GEHEN
- KONTO-Abfragen



Systeme für Zeiterfassung > Komplettsysteme Zeiterfassung

Über Kommen-/Gehen- sowie Dienstgang-Tasten können Buchungen mittels einer berührungslosen Karte sehr einfach realisiert werden. Der Saldo und weitere Informationen können über eine Info-Taste ständig aktualisiert abgefragt werden. 5 zusätzlichen Softkeys (F1 bis F5) können weitere Funktionen frei zugeordnet werden.

Spätere Aufrüstung auf Vollversion

Über verschiedene Erweiterungsoptionen kann NovaLite jeder Zeit und ohne Datenverlust auf die Vollversion NovaTime mit allen Optionen erweitert werden.

Geeignet für:

- Kleine Unternehmen wie Büros, Agenturen, Niederlassungen, Werkstätten bis 60 MA
- Für alle Branchen: Dienstleistung, Verwaltung, Hersteller, ...

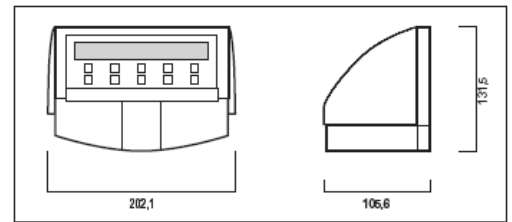

Maßzeichnung: Alle Maße in mm

NovaLite ist ein Personal-Zeiterfassungssystem der neuesten Generation. Besonderer Wert wurde auf die leichte Bedienbarkeit und Überschaubarkeit der Softwareoberfläche gelegt. Sie können z. B. von jedem angewählten Fenster aus über die Menüleiste alle Programmteile erreichen. Die am häufigsten verwendeten Menüpunkte sind zusätzlich in der linken Leiste hervorgehoben.

Die vom Mitarbeiter getätigten Buchungen werden sofort von der Hardware an NovaTime übertragen, da der Buchungsserver unter Windows ständig als Hintergrundprozess läuft. Durch die **Sofortverrechnung** müssen keine speziellen Auswertungen oder Abschlüsse durchgeführt werden, wie dies bei anderen Systemen der Fall ist. Auch über den PC erfasste Korrekturen verrechnet NovaTime sofort und aktualisiert alle betroffenen Konten.

Kopfdaten	Berechtigung	Urlaub	Jahreskonten	Jahreskartei	Zutritt
2006					
Jan	F	Dr	Dr	Dr	Dr
Feb
Mär	Kn	Kn
Apr	Sa	So	Kn	Kn	Kn
Mai	Kn	Kn	Kn	Kn	Kn
Jun
Juli	Sa	So
Aug	U	U	U	U	U
Sep
Okt	So
Nov	KR	KR	KR	KR	KR
Dez	U	Sa	So
F = 13 Dr = 45 .. = 36 GL = 3 U = 28 LG = 2 S = 9 KR = 10 Kn = 22 KU = 13					

Die farbige **Jahresübersicht** zeigt übersichtlich alle Fehlzeiten eines Jahres, die einfach und schnell mit der Maus geändert werden können. Hier können sogar die Fehlzeiten pro Mitarbeiter editiert werden.

Im Register Urlaub findet man alle urlaubsrelevanten Daten wie z. B. Resturlaub, Jahresurlaubsanspruch usw. Die Berechnung erfolgt selbständig und nach den geltenden Vorschriften.

Im **Personalstamm** können alle personenspezifischen Daten hinterlegt werden. Durch die 20 frei definierbaren Informationsfelder ist das System für Ihre Bedürfnisse offen.

Die Pflege ihrer **Urlaubsdaten** sind einfach zu realisieren. Sie haben sogar eine **Resturlaubsprüfung** inklusive.

Sogar eine übersichtliche und einfach zu handhabende **Fehlzeitplanung** ist integriert.

In dem vordefinierten **Feiertags-Kalender** sind alle Feiertage der Bundesländer hinterlegt und können individuell ergänzt werden.

Die oft geforderte Trennung von römisch katholischen und evangelischen Feiertagen in verschiedenen Kalendern ist einfach realisierbar, da Sie bis zu 99 verschiedene Kalender erstellen können. Die jährliche Fortschreibung erfolgt automatisch.

Buchungen / Korrekturen

Im Mitarbeiterjournal werden sämtliche Buchungen der Mitarbeiter, Fehlzeiten und Korrekturen festgehalten. Buchungen können durch einfachen Doppelklick in das zu ändernde Feld eingetragen bzw. geändert werden und sind als manuelle Korrektur erkennbar.

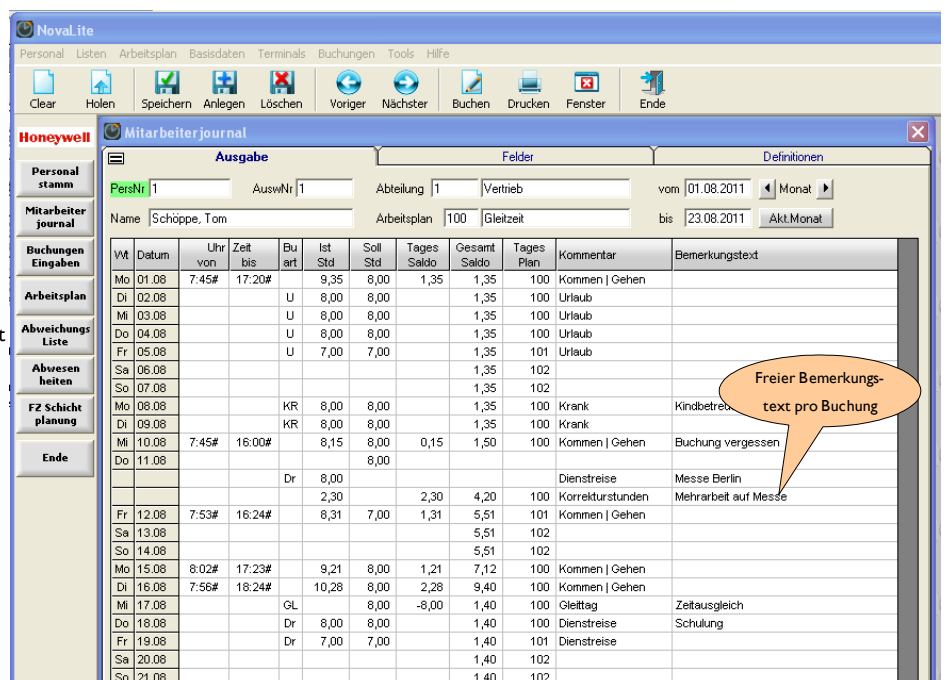

The screenshot shows the 'Mitarbeiterjournal' window with the following data:

WT	Datum	Uhr von	Zeit bis	Bu art	Ist Std	Soll Std	Tages Saldo	Gesamt Saldo	Tages Plan	Kommentar	Bemerkungstext	
Mo	01.08	7:45#	17:20#		9,35	8,00	1,35	1,35	100	Kommen Gehen		
Di	02.08			U	8,00	8,00		1,35	100	Urlaub		
Mi	03.08			U	8,00	8,00		1,35	100	Urlaub		
Do	04.08			U	8,00	8,00		1,35	100	Urlaub		
Fr	05.08			U	7,00	7,00		1,35	101	Urlaub		
Sa	06.08							1,35	102			
So	07.08							1,35	102			
Mo	08.08			KR	8,00	8,00		1,35	100	Krank	Kindbetre	
Di	09.08			KR	8,00	8,00		1,35	100	Krank		
Mi	10.08	7:45#	16:00#		8,15	8,00	0,15	1,50	100	Kommen Gehen	Buchung vergessen	
Do	11.08			Dr	8,00			2,30	4,20	100	Korrekturstunden	Messe Berlin
Fr	12.08	7:53#	16:24#		8,31	7,00	1,31	5,51	101	Kommen Gehen	Mehrarbeit auf Messe	
Sa	13.08							5,51	102			
So	14.08							5,51	102			
Mo	15.08	8:02#	17:23#		9,21	8,00	1,21	7,12	100	Kommen Gehen		
Di	16.08	7:56#	18:24#		10,28	8,00	2,28	9,40	100	Kommen Gehen		
Mi	17.08			GL		8,00	-8,00	1,40	100	Gleittag	Zeitausgleich	
Do	18.08			Dr	8,00	8,00		1,40	100	Dienstreise	Schulung	
Fr	19.08			Dr	7,00	7,00		1,40	101	Dienstreise		
Sa	20.08							1,40	102			
So	21.08							1,40	102			

Systeme für Zeiterfassung > Komplettsysteme Zeiterfassung

Die Eingabe von Buchungen ist eine der Haupttätigkeiten bei einer Zeiterfassung. Bei hohem Korrekturaufkommen ist es wichtig, dass die Eingabe unkompliziert, schnell, fehlerfrei und mit **visueller Ergebnisbegleitung** erfolgt. Darauf wurde in NovaLite besonderen Wert gelegt. So werden z. B. bei der Buchungseingabe stets nur die zur Buchung passenden Felder angeboten.

Die Software hat einen **Speicherzeitraum von 4 Jahren**: Zwei Vorjahre, das aktuelle Jahr sowie das Folgejahr. Über diesen Zeitraum hinweg ist NovaLite für alle Buchungen und Änderungen von Stammdaten und Parametern und Buchungen voll rückrechenbar. Bei jeder Änderung wird gefragt, ab welchem Zeitpunkt diese gelten soll. Durch Eingabe des gewünschten Datums (auch in die Zukunft) werden die betroffenen Konten neu berechnet und sofort mit den neuen Werten zur Verfügung gestellt.

Der gesamte **Datenbestand ist verschlüsselt** und kann nicht von unbefugter Seite ausgespäht werden. Die Zugriffsrechte lassen sich für das Bedienpersonal individuell einstellen und somit auf einzelne Mitarbeiter, Mitarbeitergruppen, Menüpunkte oder Listen beschränken.

Listen und Auswertungen

Es stehen 15 Standardlisten und bis zu 999 frei gestaltbare Listen zur Verfügung, mit denen Sie alle Arten von Auswertungen und Übersichten erstellen können. Alle Listen sind individuell anpassbar und können am Bildschirm angezeigt, ausgedruckt oder als Datei exportiert werden.

Beispiele: Abweichungs-, Summen- und Saldoliste, Abwesenheiten und Urlaubsliste und die frei definierbaren Vari-Listen.

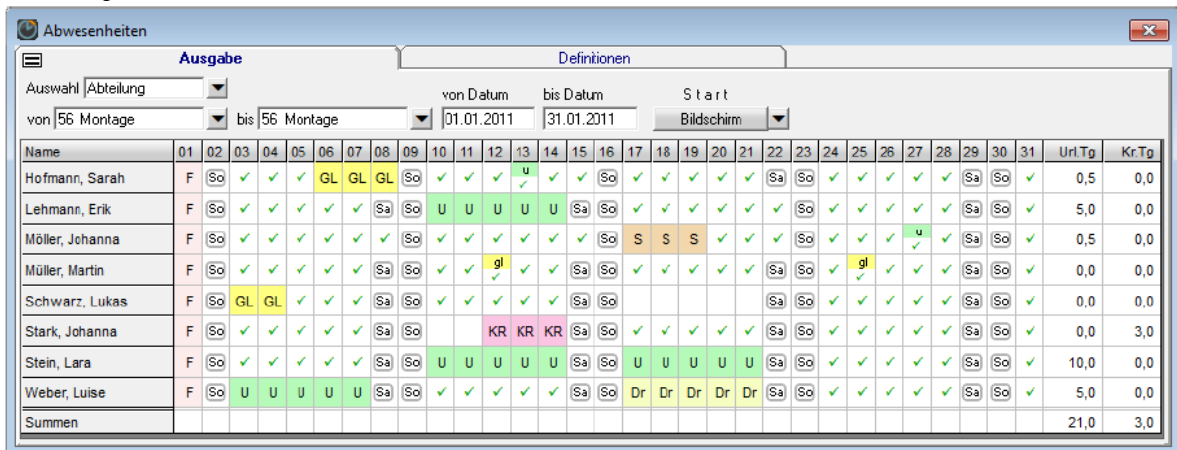

Name	01	02	03	04	05	06	07	08	09	10	11	12	13	14	15	16	17	18	19	20	21	22	23	24	25	26	27	28	29	30	31	Url.Tg	Kr.Tg	
Hofmann, Sarah	F	So				GL	GL	GL	So				U																				0,5	0,0
Lehmann, Erik	F	So						So		U	U	U	U	U	So	So																	5,0	0,0
Möller, Johanna	F	So						So							So	S	S	S															0,5	0,0
Müller, Martin	F	So						So				gl			So											gl							0,0	0,0
Schwarz, Lukas	F	So	GL	GL				So	So						So	So																	0,0	0,0
Stark, Johanna	F	So						So	So				KR	KR	KR	So	So																0,0	3,0
Stein, Lara	F	So						So	So	U	U	U	U	U	So	So	U	U	U	U	U	So	So										10,0	0,0
Weber, Luise	F	So	U	U	U	U	U	So	So						So	So	Dr	Dr	Dr	Dr	Dr	So	So										5,0	0,0
Summen																																	21,0	3,0

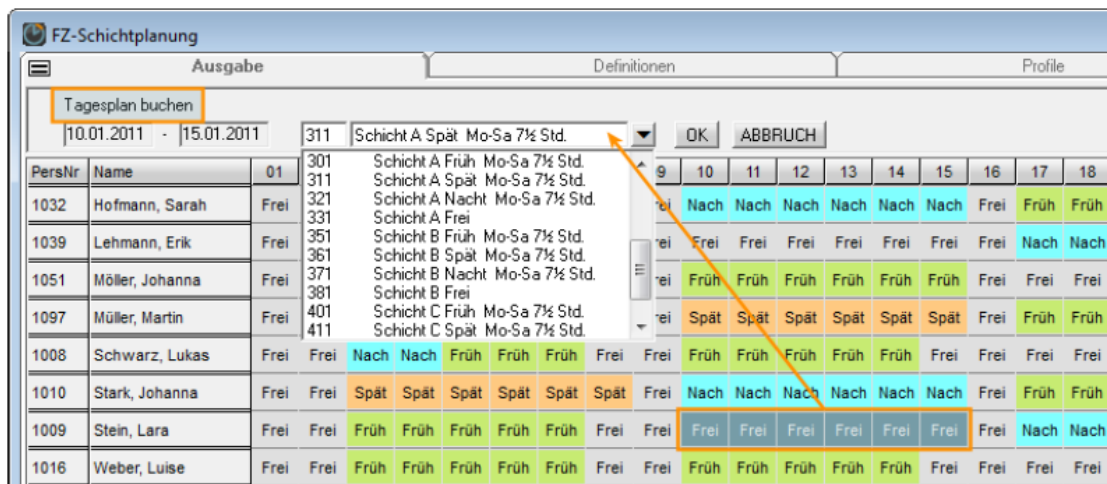

PersNr	Name	01	02	03	04	05	06	07	08	09	10	11	12	13	14	15	16	17	18	
301	Schicht A Früh	Mo-Sa	7½ Std.																	
311	Schicht A Spät	Mo-Sa	7½ Std.																	
1032	Hofmann, Sarah	Frei																		
1039	Lehmann, Erik	Frei																		
1051	Möller, Johanna	Frei																		
1097	Müller, Martin	Frei																		
1008	Schwarz, Lukas	Frei	Frei	Nach	Nach	Früh	Früh	Früh	Frei	Frei	Früh	Früh	Früh	Früh	Früh	Frei	Frei	Frei	Frei	
1010	Stark, Johanna	Frei	Frei	Spät	Spät	Spät	Spät	Spät	Spät	Frei	Nach	Nach	Nach	Nach	Nach	Frei	Früh	Früh		
1009	Stein, Lara	Frei	Frei	Früh	Früh	Früh	Früh	Früh	Frei	Frei	Frei	Frei	Frei	Frei	Frei	Frei	Frei	Nach	Nach	
1016	Weber, Luise	Frei	Frei	Früh	Früh	Früh	Früh	Früh	Frei	Frei	Früh	Früh	Früh	Früh	Früh	Frei	Frei	Frei	Frei	

Arbeitszeitmodelle

Die gesetzlichen Rahmenbedingungen so wie die betrieblich vereinbarten Arbeitszeiten bildet NovaTime über Arbeitspläne ab. Ein Arbeitsplan ist die Zusammenfassung der relevanten Tagespläne zu einer Tagesplanfolge.

Es können die verschiedensten Arbeitszeitformen wie z. B. **feste Arbeitszeit, Gleit-, Teil-, Eltern- und Altersteilzeit** als auch die verschiedensten Formen von **Schichtmodellen** abgebildet werden.

Die Zeitmodelle werden nach den jeweils geltenden **gesetzlichen Regelungen** (Pausen, Überstunden usw.) als auch nach Ihren individuellen Bedürfnissen entsprechend erstellt und abgerechnet. Wochen-, Monats- und Jahresabschlüsse runden die Berechnung ab.



zwischen	von TP	nach TP
13:00 - 15:00	100	200
13:00 - 15:00	150	151
21:00 - 23:00	100	300



Systeme für Zeiterfassung > Komplettsysteme Zeiterfassung

Die Pläne bieten u. a. folgende Möglichkeiten:

- verschiedene Pausenarten und Kernzeiten
- bis zu 9999 **Lohn- bzw. Zuschlagskonten** können verwaltet und Ihren Bedürfnissen entsprechend befüllt werden
- Automatismen für Dienstgänge oder vergessene Buchungen
- **automatischer Schichtwechsel**
- Buchungen rastern
- errechnete Stunden runden
- Sonderregelungen für lange Samstage, Feiertage (bis zu 4 verschiedene Klassen), 24.12. und 31.12.

Option Bildschirmtableau

Darstellung von An-/Abwesenheit der MA per farbiger LED auf dem Bildschirm. Auswahl, Sortierung Bedingungen und Zusatzzeilen können eingestellt werden.

Es können hier auch wegen eventuellen Datenschutzbestimmungen in Ihrer Firma/Behörde die Fehlzeiten und Abwesenheitsinformationen individuell ausgeblendet werden.

Mitarbeiterstufen

NovaLite ist in Paketen für 20, 40 und 60 Mitarbeiter verfügbar. Es ist eine oben genannte Softwareoption kostenlos inklusive. Zwei weitere Optionen sind dazu bestellbar. NovaLite ist ein vollwertiges Zeiterfassungssystem. Es kann jederzeit auf die Vollversion ohne Datenverlust aufgerüstet werden.

Optionen

- Option Zutrittskontrollsteuerung "Lite" als Erweiterung
- Option Bildschirmtableau, 5er Lizenz
- Option Datenfernübertragung
- Option Verrechnungsregel für NovaLite
- Option Lohn & Gehaltsschnittstelle, vorkonfiguriert, frei anpassbar (nur separat bestellbar)

Features die bei einem Update von NovaLite auf die Vollversion hinzukommen:

- V-Regel (mathematische Berechnungen, Formeleditor)
- Ampelkonto (graphische Anzeige der unterschiedlichen Saldostände)
- Personalstamm - Bild
- Personalstamm - frei definierbare Zusatzfelder (max. 20)
- seitlich angeordneten Personalliste
- Mitarbeiter-Selbstkorrektur
- Liste - „Außer Bandbreite“
- Liste - „Sollplanung“
- Liste - „Summen Tage“
- Fremdbuchungen einlesen (Kommen/Gehen-Buchungen per ASCII-Datei einlesen)